Algoritmo Manejo Neumonía Adquirida en la Comunidad

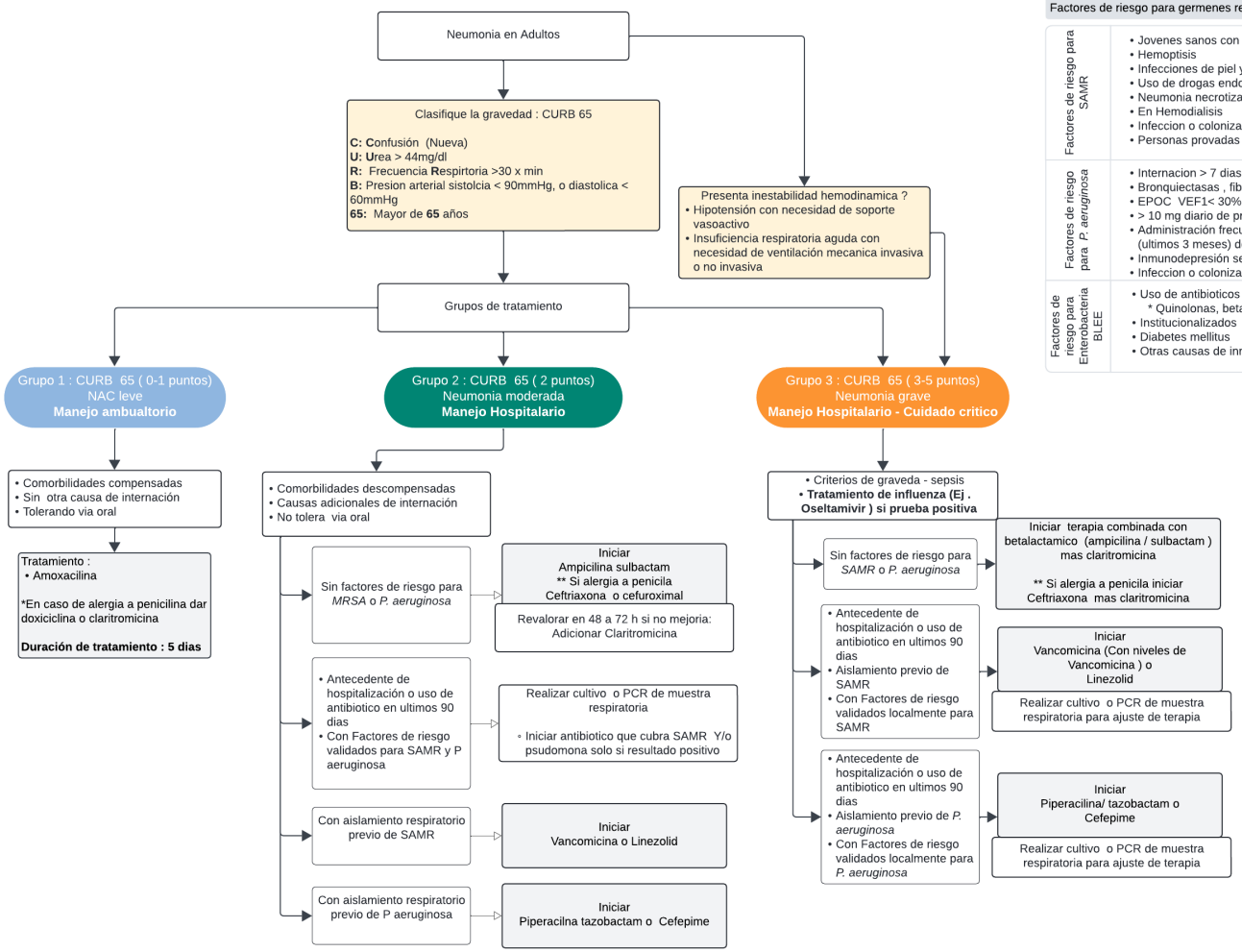

Factores de riesgo para germenes resistentes

Factores de riesgo para SAMR	• Jovenes sanos con NAC severa y rapidamente progresiva • Hemoptisis • Infecciones de piel y tejidos blandos • Uso de drogas endovenosas • Neumonia necrotizante • En Hemodialisis • Infeccion o colonización previa por SAMR o SAMS • Personas provadas de la libertad
Factores de riesgo para *P. aeruginosa*	• Internacion > 7 dias en el ultimo mes • Bronquiectasas , fibrosis quistica • EPOC VEF1< 30% • > 10 mg diario de prednisolona en ultimas 2 semanas • Administración frecuente (>4 veces / año) y / o reciente (ultimos 3 meses) de antibiotico • Inmunodepresión severa • Infeccion o colonización previa por *P. Aeruginosas*
Factores de riesgo para Enterobacteria BLEE	• Uso de antibioticos en ultimos 3 meses * Quinolonas, betalactamicos, carbapenemicos • Institucionalizados • Diabetes mellitus • Otras causas de inmunosupresión